

FACHADA 03

esc 1:100

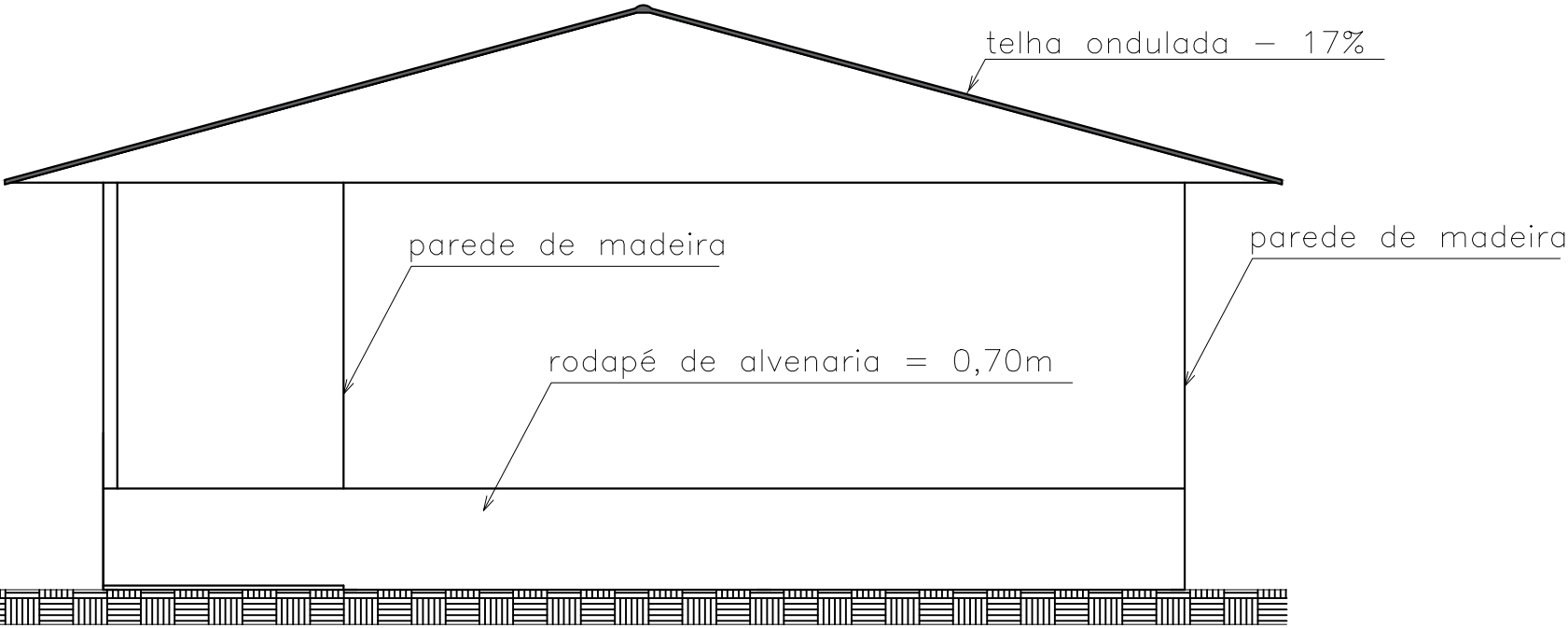
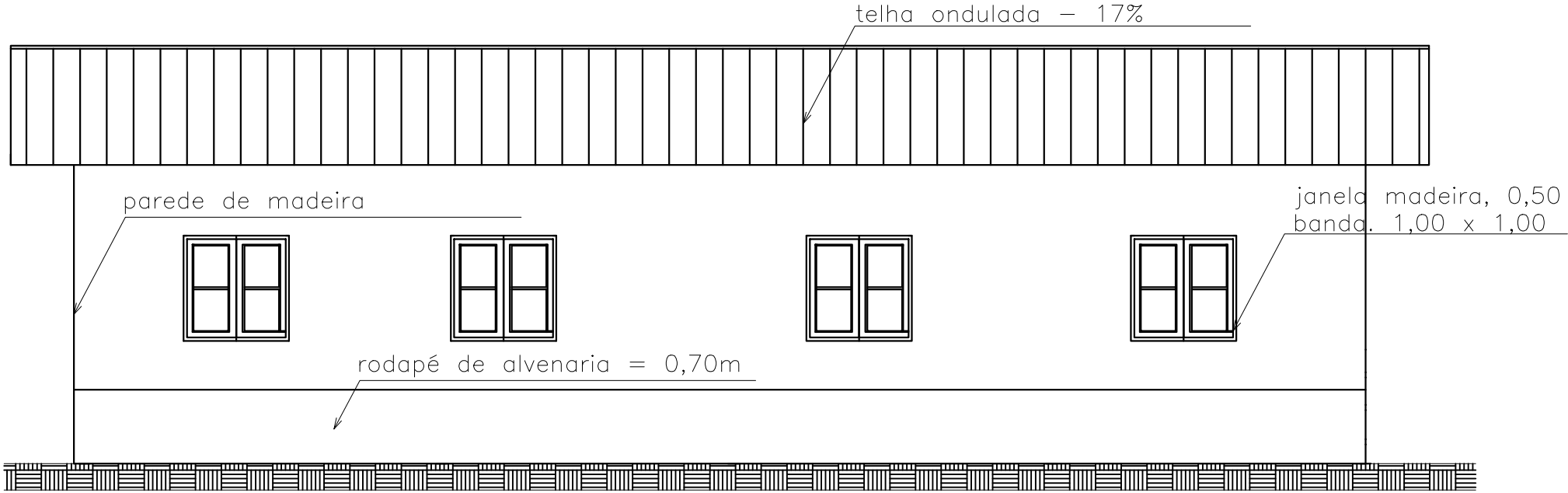

FACHADA 04

esc 1:100

SETOR DE ENGENHARIA E ARQUITETURA

PROJETO ARQUITETÔNICO

PROJETO: PROJETO PADRÃO - ESCOLA EM MADEIRA COM RODAPÉ EM ALVENARIA - 1 SALA		
PROPRIETÁRIO: PREFEITURA MUNICIPAL DE JUTAÍ		PROJETO: SETOR DE ENGENHARIA E ARQUITETURA
LOCAL: COMUNIDADE CRISTALINA - ZONA RURAL		
ASSUNTO: FACHADAS 03, 04		CARIMBO/ASSINATURA: 
RESPONSÁVEL TÉCNICO: WELLISSON DOS SANTOS GAMA	CAU: A175975-2	

ESCALA:
1/100

FOLHA:
5/10